

untermStrich® Bürocontrolling Software

Controlling => Steuern und Koordinieren eines Büros für die Unterstützung der Geschäftsführung und der Unterstützung betrieblicher Prozesse



Beschreibung:

Aufgrund der Eingabe von Kosten bestehend aus Arbeitsstunden, Reisekosten, sowie externen Kosten und der Eingabe von Honorarnoten in der Controlling-Software untermStrich®, erhalten Sie automatisch Auswertungen aller Art, die Ihnen die Steuerung und das Koordinieren Ihres Büros erleichtern und Ihnen zu jedem Zeitpunkt einen Überblick über die wirtschaftliche Situation Ihrer Firma liefern.

Auf den folgenden Seiten möchten wir Ihnen die Möglichkeiten mit untermStrich® erläutern und Ihnen einen kleinen Einblick in die Auswertungen geben.



Die Grafik zeigt die Basis- und Controlling-Module von untermStrich® und soll aufzeigen, dass alle Eingaben und Auswertungen, die in den einzelnen Modulen durchgeführt werden, miteinander in Verbindung stehen und die Ergebnisse beeinflussen.

ARBEITSEINGABE - Stundenerfassung, Reisekosten:

Bei der Arbeitseingabe werden die geleisteten Stunden zu Projekten eingetragen.

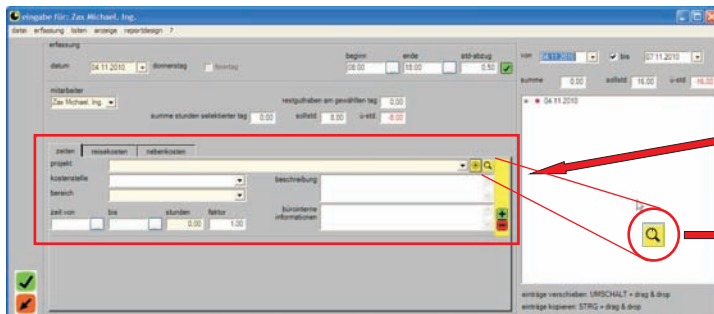

Das Datum, an welchem Tag die Stunden geleistet wurden wird gewählt und die Beginn- und Endzeit des Arbeitstages (mit Abzug einer Pause) eingetragen.

Ein Projekt wird zugeordnet, das über die Lupenfunktion gesucht werden kann.

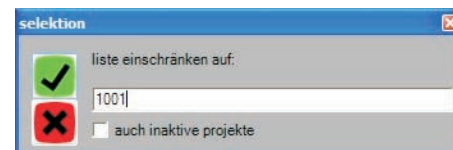

Weiters werden der Bereich (Bsp. Architektur), die Anzahl der Stunden und eine Beschreibung (Definition der Leistung) eingetragen.

Über Betätigen des '+-Symbols wird ein zusätzlicher Bereich erstellt, in welchem weitere Stunden dem Tag zugeteilt werden können.

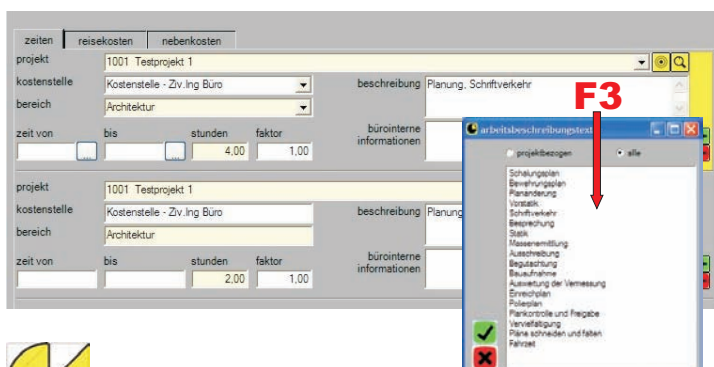

Der Inhalt der Beschreibung ist mittels vordefinierter Wörter auffüllbar. Dies ist von Vorteil, da nach diesen Begriffen später gesucht werden kann und Auswertungen zur Verfügung stehen. Durch Drücken der F3-Taste im Feld „Beschreibung“ und Auswahl des gewünschten Eintrages erfolgt die Zuteilung.

So werden in untermStrich® Ihre Arbeitsstunden eingetragen!

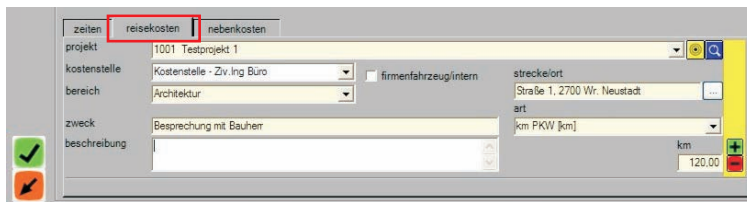

Neben den Stunden besteht auch die Möglichkeit Reisekosten einzutragen.

Hier werden Projekt, Bereich, Zweck, Strecke/Ort und die Art (Bsp. Kilometergeld) eingetragen.

Ihre Einträge (Stunden, Reisekosten) werden in das rechterhand befindliche Übersichtsfenster geschrieben. Solange vor den Einträgen eine ‚+‘-Symbolik vorhanden ist, sind die Daten noch nicht in die Datenbank geschrieben worden. Durch Betätigen des Häkchen-Symbols werden die Daten eingetragen.

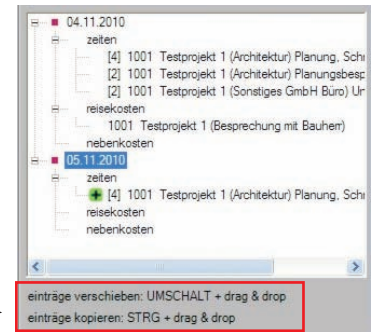

Tip: Sie können Einträge mittels Drag&Drop von einem Tag auf den Nächsten verschieben und / oder kopieren. Dies ist auch als Hinweis in der rechten unteren Ecke Ihres Arbeitseingabe-Tools beschrieben.

AUSWERTUNGEN:

Sind Kosten (Arbeitsstunden, Reisekosten, ...) eingetragen, sind bereits die ersten Auswertungen durchführbar.

Zur Information: Beim Anlegen der Mitarbeiter, die im Basismodul Mitarbeiter eingetragen werden, wird bei jedem Mitarbeiter ein Bruttostundenlohn und eine Beschäftigungsgruppe angegeben. Eine Beschäftigungsgruppe setzt sich aus verschiedenen Aufschlägen zusammen, die auf den Bruttostundenlohn aufgerechnet werden. Diese können beispielsweise Gemeinkosten, Gebühren aller Art, Wagnis, Gewinn und dergleichen sein. Die Summe aus Bruttostundenlohn und Aufschlägen wird mit den eingegebenen Stunden multipliziert und hat die Kosten zur Folge (Auswertungen auch ohne Aufschläge möglich).

Im untermStrich® - Auswertungsmodul sind unter der Karteikarte *„Betriebswirtschaft“* und darunter *„Projekt“* zahlreiche Auswertungen möglich. Sie wählen zunächst ein Projekt aus und über den Button *„Berechnen“* (,=‘-Symbol) werden die Auswertungen per Knopfdruck durchgeführt.

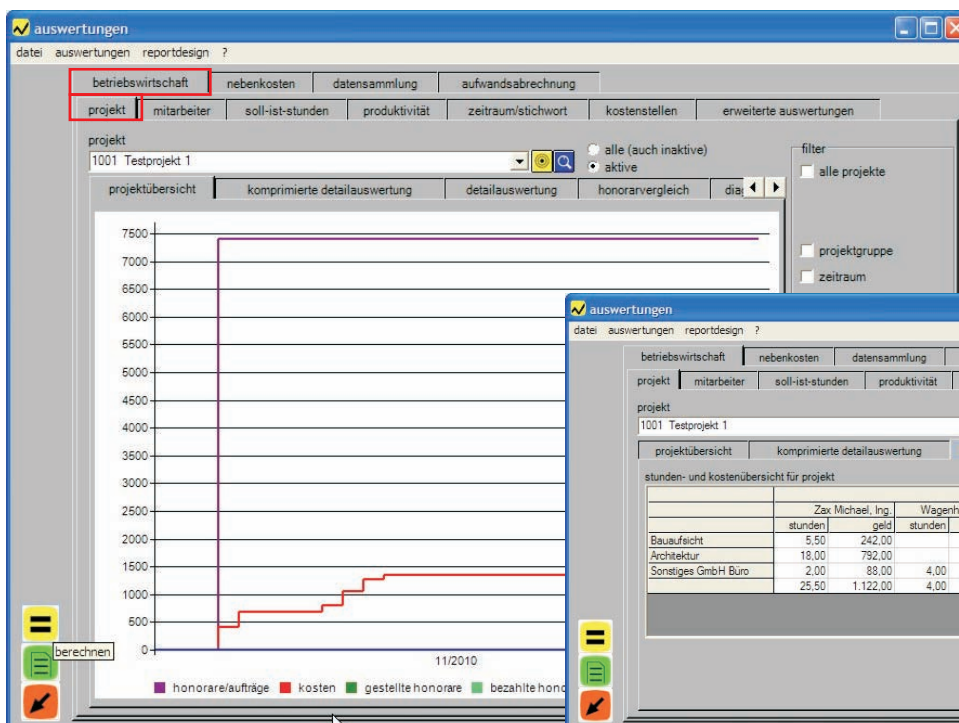

Projektübersicht:
Visuelle Darstellung von Honorar-Auftrag, Kosten, Honorar gestellt und verrechnet (noch nicht enthalten), ...

Detailauswertung:
Stunden und Kosten je Mitarbeiter, sowie alle Kosten des Projektes (Reisekosten, ...)

untermStrich® Bürocontrolling Software

Honorarvergleich:

Vergleich Honorar zu tatsächlichen Kosten auf Stunden- und Kostenbasis (Honorar = Sollkosten und Sollstunden lt. Auftrag, tatsächliche Kosten = Istkosten und Iststunden)

Diagramm:

Diagramm als Soll-Ist-Vergleich bzw. Übersicht.

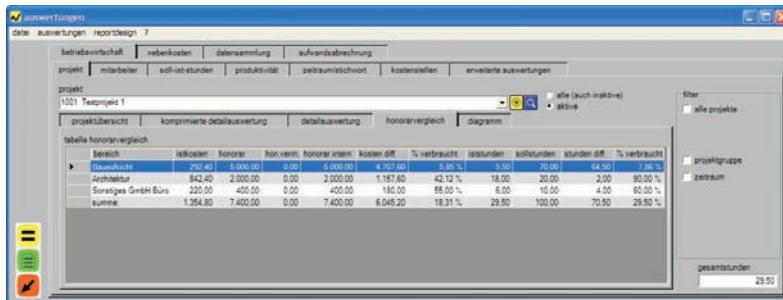

Bereich	istkosten	honorar	ist-stunden	honorar-intern	kosten-diff.	%-verbrauch	iststunden	sollstunden	stunden-diff.	%-verbrauch
Architektur	842,40	2.000,00	0,00	2.000,00	1.157,60	42,12 %	18,00	20,00	2,00	90,00 %
Sonstiges GmbH Büro	220,00	400,00	0,00	400,00	180,00	88,00 %	6,00	10,00	4,00	60,00 %
summe	1.062,40	2.400,00	0,00	2.400,00	1.337,60	55,10 %	24,00	30,00	6,00	76,00 %

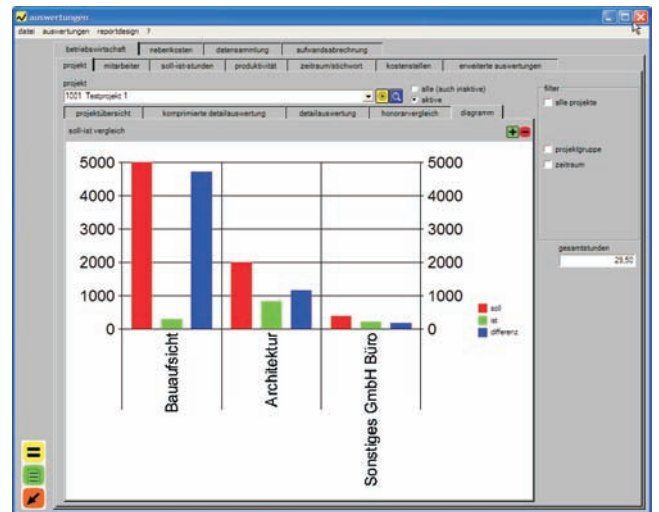

Unter der Karteikarte "Betriebswirtschaft" und darunter "Zeitraum/Stichwort" sind weitere Auswertungen möglich. Hier können durch mögliche Auswahl- bzw. Einschränkungsmarkierungen eine Vielzahl von Auswertungen zu den eingetragenen Stunden abgerufen werden.

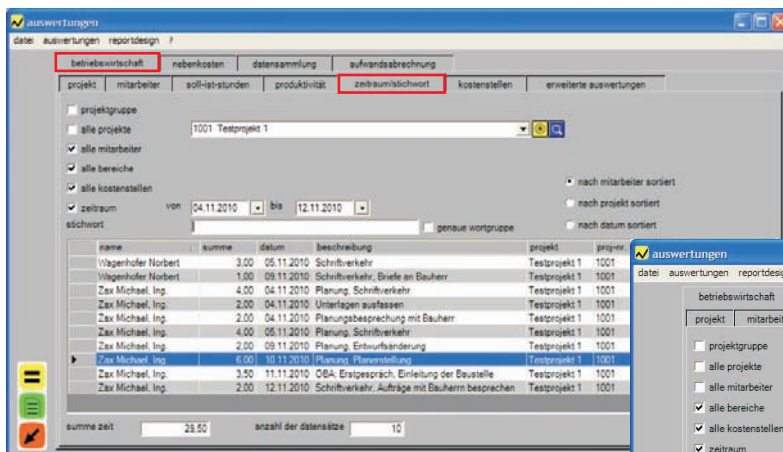

Filter settings for 'Auswertung 1':
 - Zeitraum: von 04.11.2010 bis 12.11.2010
 - Stichwort: (empty)
 - Projekt: 1001 Testprojekt 1
 - Mitarbeiter: alle mitarbeiter
 - Bereiche: alle bereiche
 - Kostenstellen: alle kostenstellen

name	summe	datum	beschreibung	projekt	proj-nr.	bereich
Vilgenhofer Norbert	3,00	05.11.2010	Schriftverkehr	Testprojekt 1	1001	
Vilgenhofer Norbert	1,00	09.11.2010	Schriftverkehr, Briefe an Bauherr	Testprojekt 1	1001	
Zax Michael, Ing.	4,00	04.11.2010	Planung, Schriftverkehr	Testprojekt 1	1001	Architektur
Zax Michael, Ing.	2,00	04.11.2010	Unterlagen aufpassen	Testprojekt 1	1001	Architektur
Zax Michael, Ing.	2,00	04.11.2010	Planungsbesprechung mit Bauherr	Testprojekt 1	1001	Architektur
Zax Michael, Ing.	4,00	05.11.2010	Planung, Schriftverkehr	Testprojekt 1	1001	Architektur
Zax Michael, Ing.	2,00	09.11.2010	Planung, Entwurfsänderung	Testprojekt 1	1001	Architektur
Zax Michael, Ing.	6,00	10.11.2010	Planung, Planerstellung	Testprojekt 1	1001	Architektur
Zax Michael, Ing.	3,50	11.11.2010	OBÄ, Erstgespräch, Einleitung der Beaufstellung	Testprojekt 1	1001	Architektur
Zax Michael, Ing.	2,00	12.11.2010	Schriftverkehr, Aufträge mit Bauherrn besprechen	Testprojekt 1	1001	Architektur
summe	28,50					

Auswertung 1:

ein bestimmtes Projekt, alle Mitarbeiter, alle Bereiche und eingeschränkter Zeitraum

Auswertung 2:

ein bestimmtes Projekt, ein bestimmter Mitarbeiter, eingeschränkter Zeitraum, Suche nach einem Stichwort (siehe erste Seite: Inhalt der Beschreibung)

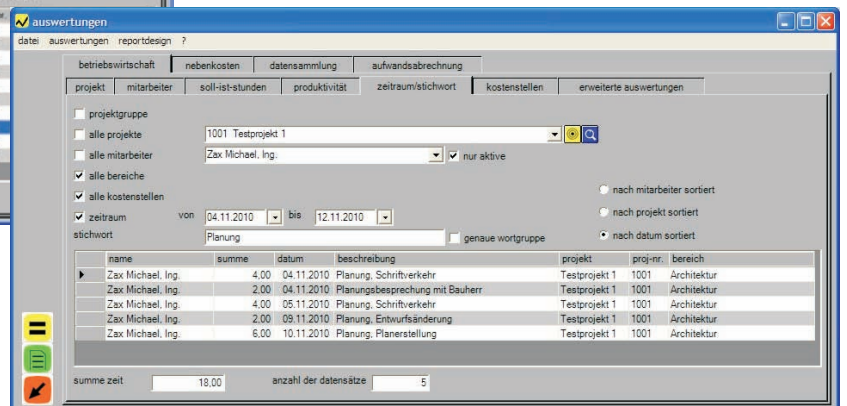

Filter settings for 'Auswertung 2':
 - Zeitraum: von 04.11.2010 bis 12.11.2010
 - Stichwort: Planung
 - Projekt: 1001 Testprojekt 1
 - Mitarbeiter: Zax Michael, Ing. (nur aktive)
 - Bereiche: alle bereiche
 - Kostenstellen: alle kostenstellen

name	summe	datum	beschreibung	projekt	proj-nr.	bereich
Zax Michael, Ing.	4,00	04.11.2010	Planung, Schriftverkehr	Testprojekt 1	1001	Architektur
Zax Michael, Ing.	2,00	04.11.2010	Planungsbesprechung mit Bauherr	Testprojekt 1	1001	Architektur
Zax Michael, Ing.	4,00	05.11.2010	Planung, Schriftverkehr	Testprojekt 1	1001	Architektur
Zax Michael, Ing.	2,00	09.11.2010	Planung, Entwurfsänderung	Testprojekt 1	1001	Architektur
Zax Michael, Ing.	6,00	10.11.2010	Planung, Planerstellung	Testprojekt 1	1001	Architektur
summe	18,00					

Unter der Karteikarte "Betriebswirtschaft" und "erweiterte Auswertungen" sind zusätzliche detaillierte Ausgaben möglich.

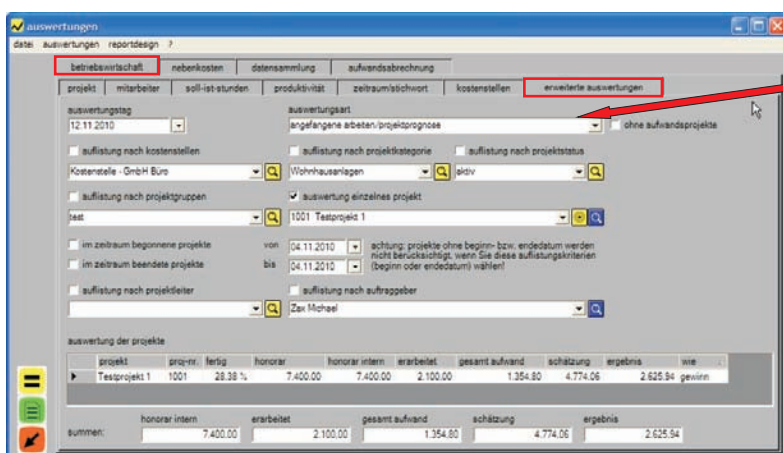

Filter settings for 'erweiterte Auswertungen':
 - Auswertungstag: 12.11.2010
 - Auswertungsart: angefangene arbeiten/projektprognose
 - Kostenstelle: GmbH Büro
 - Projekt: 1001 Testprojekt 1
 - Zeitraum: von 04.11.2010 bis 04.11.2010
 - Mitarbeiter: Zax Michael

projekt	proj-nr.	fertig	honorar	honorar-intern	erarbeitet	gesamt-aufwand	schätzung	ergebnis	wie
Testprojekt 1	1001	28,38 %	7.400,00	7.400,00	2.100,00	1.354,60	4.774,06	2.625,94	gewinn
summe:			7.400,00	7.400,00	2.100,00	1.354,60	4.774,06	2.625,94	

Über die Auswertungsart und durch Setzen von Einschränkungen (Häkchen, Auswahl) können hier unzählige Ausgaben erzielt werden.

Auswertung - angefangene Arbeiten / Projektprognose

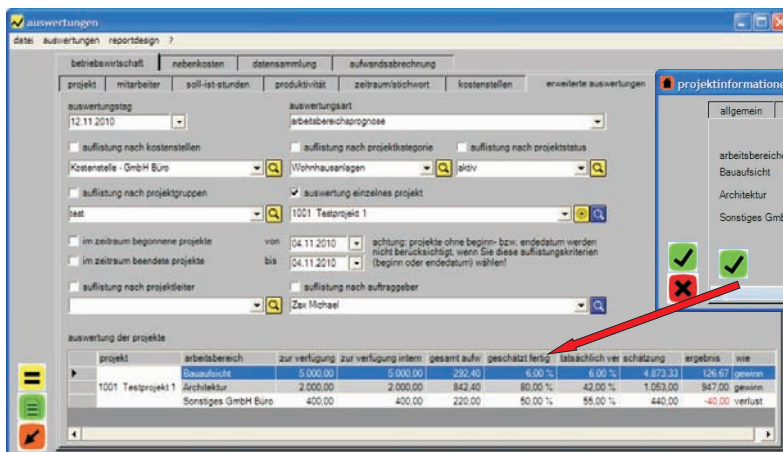

projekt	arbeitsbereich	zur verfügung	zur verfügung intern	gesamt aufw.	geschätzt fertig	tatsächlich ver.	schätzung	ergebnis	wie
1001 Testprojekt 1	Bausaufsicht	5.000,00	5.000,00	292,40	6,00 %	6,00 %	4.673,33	126,67	gewinn
	Architektur	2.000,00	2.000,00	842,40	80,00 %	42,00 %	1.053,00	947,00	gewinn
	Sonstiges GmbH Büro	400,00	400,00	220,00	50,00 %	55,00 %	440,00	-40,00	verlust

Auswertung -
Arbeitsbereichprognose

Hier greifen die geschätzten Fertigstellungsgrade, die im Basismodul Projekte eingetragen werden, ein und beeinflussen das Ergebnis bzw. erstellen eine Prognose.

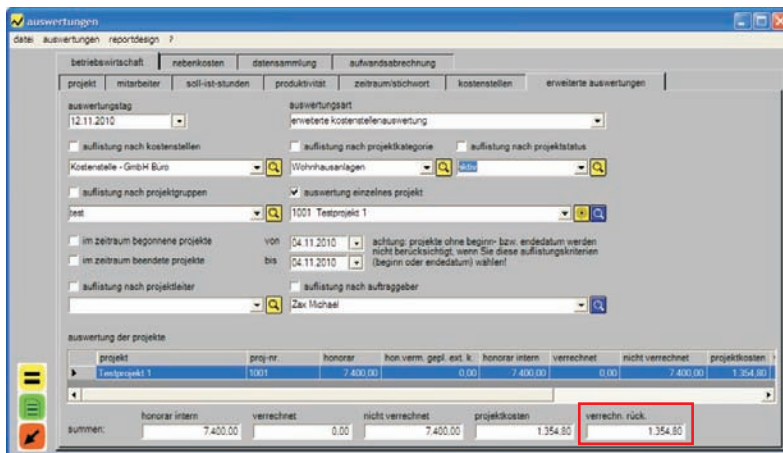

projekt	proj. nr.	honorar	hon. verrn. gegl. eint. k.	honorar intern	verrechnet	nicht verrechnet	projektkosten
Testprojekt 1	1001	7.400,00	0,00	7.400,00	0,00	7.400,00	1.354,80
summen:		7.400,00	0,00	7.400,00	1.354,80	verrechn. rück.	1.354,80

Auswertung - erweiterte
Kostenstellenauswertung

Hier wird unter anderem aufgelistet, welcher Betrag noch nicht verrechnet worden ist -> "verrechn. rück."

Dieser Betrag kann über das untermStrich® Controllingmodul „Honorare“ als Honorarnote eingetragen werden.

Neben diesen, stehen noch zahlreiche weitere Auswertungen, wie Projektauswertungen, Mitarbeiterauswertungen, Ermittlung der Produktivität, Erfolgsauswertungen und auf PeP7-Kennzahlen basierende Auswertungen zur Verfügung.



HONORARE:

Im Honorarmodul von untermStrich® können Honorarnoten eingetragen werden. Zu unterscheiden sind hier Honorare von Leistungen des eigenen Büros und Honorare von externen Stellen, die an diese Subfirmen weitergegeben werden.

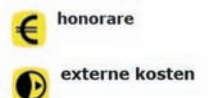
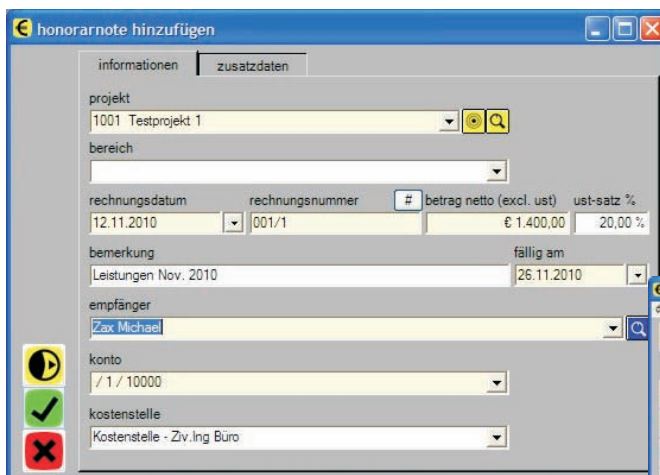

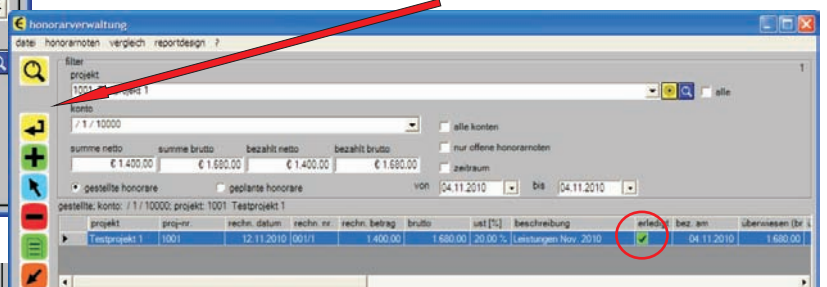

Beim Anlegen einer Honorarnote werden Projekt, Rechnungsdatum, Rechnungsnummer, Betrag, MwSt., Fälligkeitsdatum, Empfänger sowie ein Konto eingetragen. Mit dem Häkchen wird die Honorarnote gespeichert.

Erst wenn in der Spalte „erledigt“ mittels grünem Häkchen angezeigt wird, dass der Betrag am Konto eingelangt ist, wird der Betrag in den Auswertungen berücksichtigt. Dies geschieht durch Drücken des Buttons "erledigt".

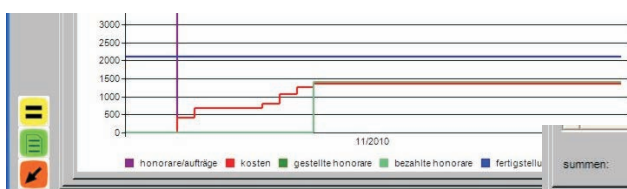

Blick zu den Auswertungen:
(grüne Linie = Honorare)



summen:	honorar intern	verrechnet	nicht verrechnet	projektkosten	verrechn. rück.
	7.400,00	1.400,00	6.000,00	1.354,80	0,00

